Objectif
Dire un texte de manière expressive.

Théâtre de marionnettes

Réciter une fable

- Pour pouvoir réciter un texte de façon vivante et expressive, il est important de le connaître **par cœur**.
- Il ne faut pas hésiter à faire varier le **ton** de sa voix en fonction des sentiments des personnages (joie, tristesse, fierté, déception...).

MATÉRIEL NÉCESSAIRE

1 paire de ciseaux
1 tube de colle
1 agrafeuse

1 Découpe tous les éléments de la page de droite.

2 Plie les deux marionnettes en 3. Puis en quatre dans la hauteur. Agrafe-les sur le côté.

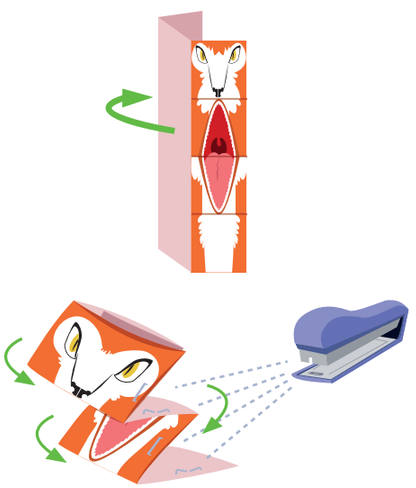

3 Colle les oreilles du renard et le bec du corbeau.

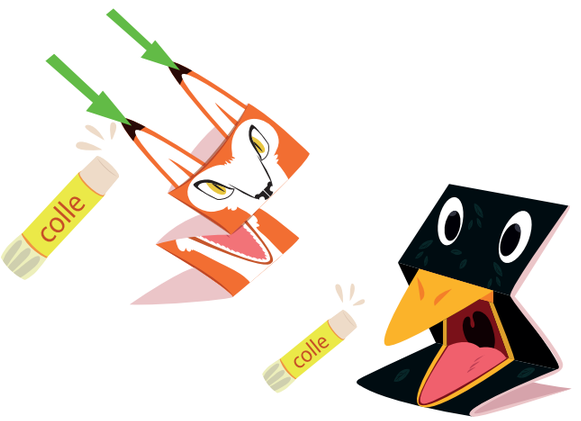

4 À toi de jouer ! Apprends la fable par cœur et récite-la tout en animant les marionnettes pour rendre ton récit plus vivant.

Le Corbeau et le Renard

Maître Corbeau, sur un arbre perché,
Tenait en son bec un fromage.
Maître Renard, par l'odeur alléché,
Lui tint à peu près ce langage :
« Et bonjour, Monsieur du Corbeau,
Que vous êtes joli ! Que vous me semblez beau !
Sans mentir, si votre ramage
Se rapporte à votre plumage,
Vous êtes le Phénix des hôtes de ces bois. »
À ces mots le Corbeau ne se sent pas de joie,
Et pour montrer sa belle voix,
Il ouvre un large bec, laisse tomber sa proie.
Le Renard s'en saisit, et dit : « Mon bon Monsieur,
Apprenez que tout flatteur
Vit aux dépens de celui qui l'écoute.
Cette leçon vaut bien un fromage sans doute. »
Le Corbeau honteux et confus
Jura, mais un peu tard, qu'on ne l'y prendrait plus.

Jean de La Fontaine, *Fables*

© Éditions Bordas. Tous droits réservés. Reproduction interdite.

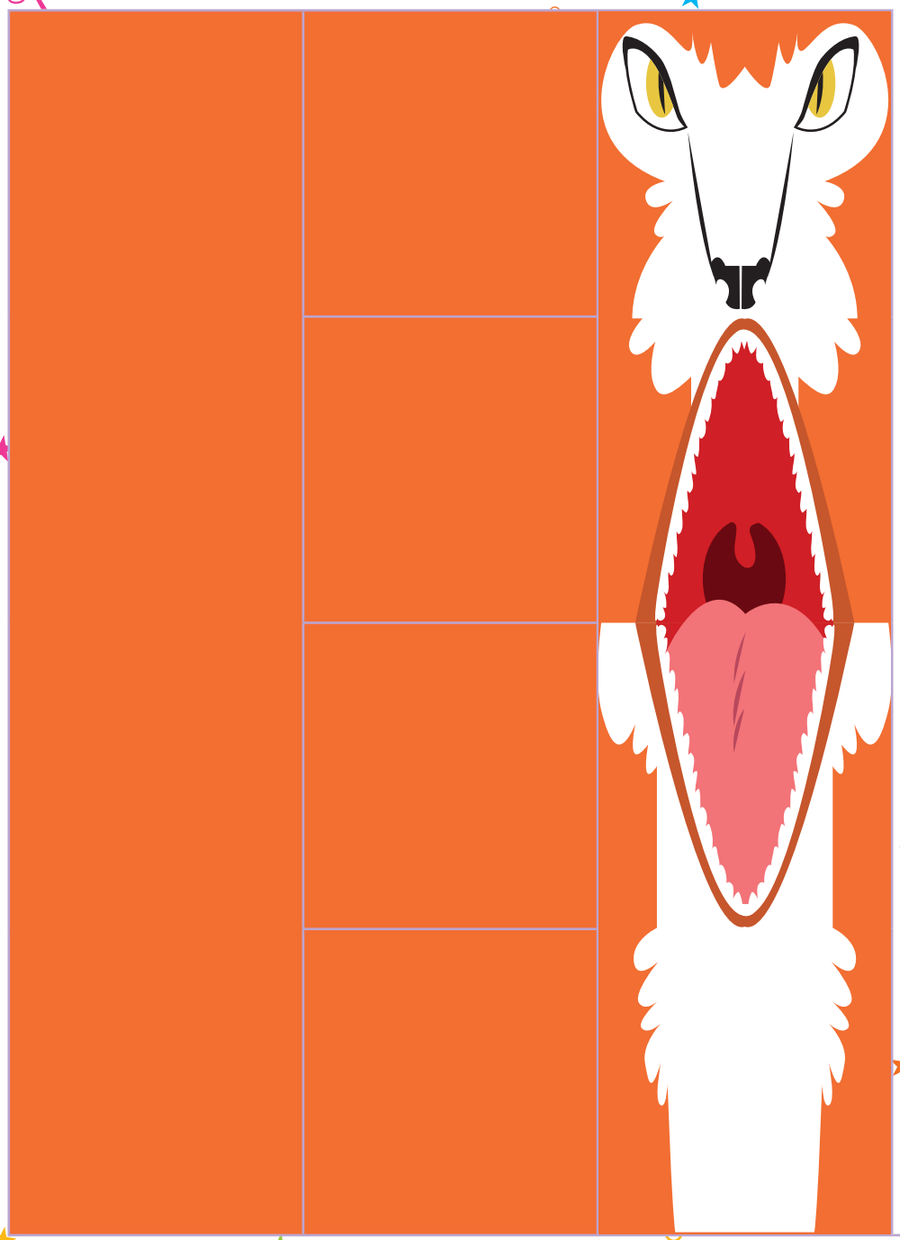

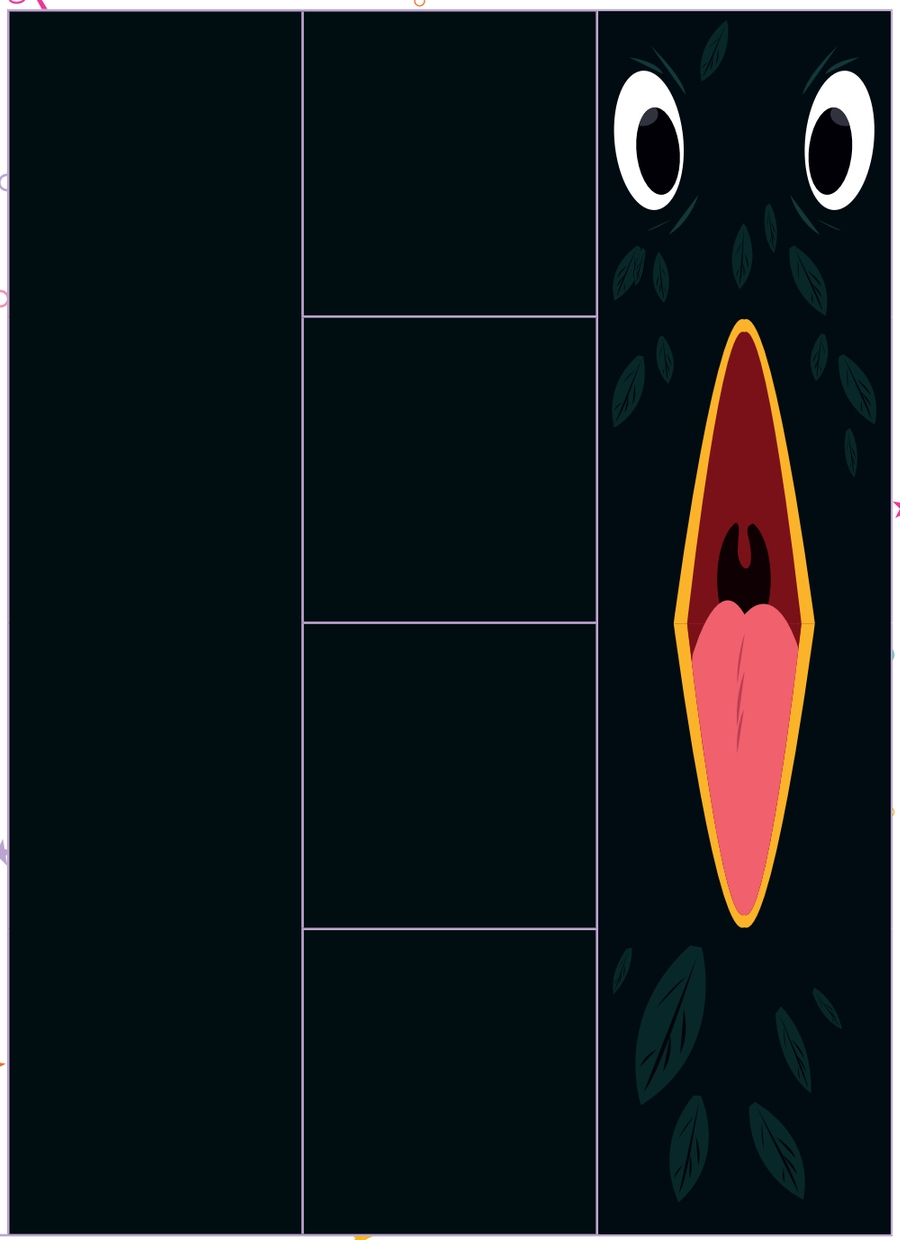

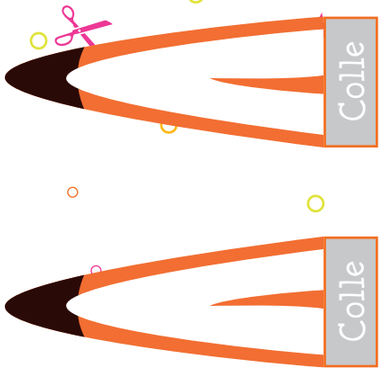

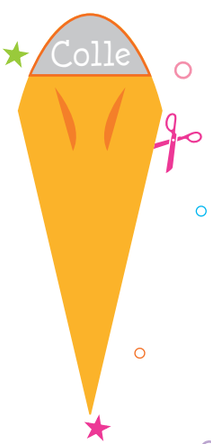

© Éditions Bordas. Tous droits réservés. Reproduction interdite.

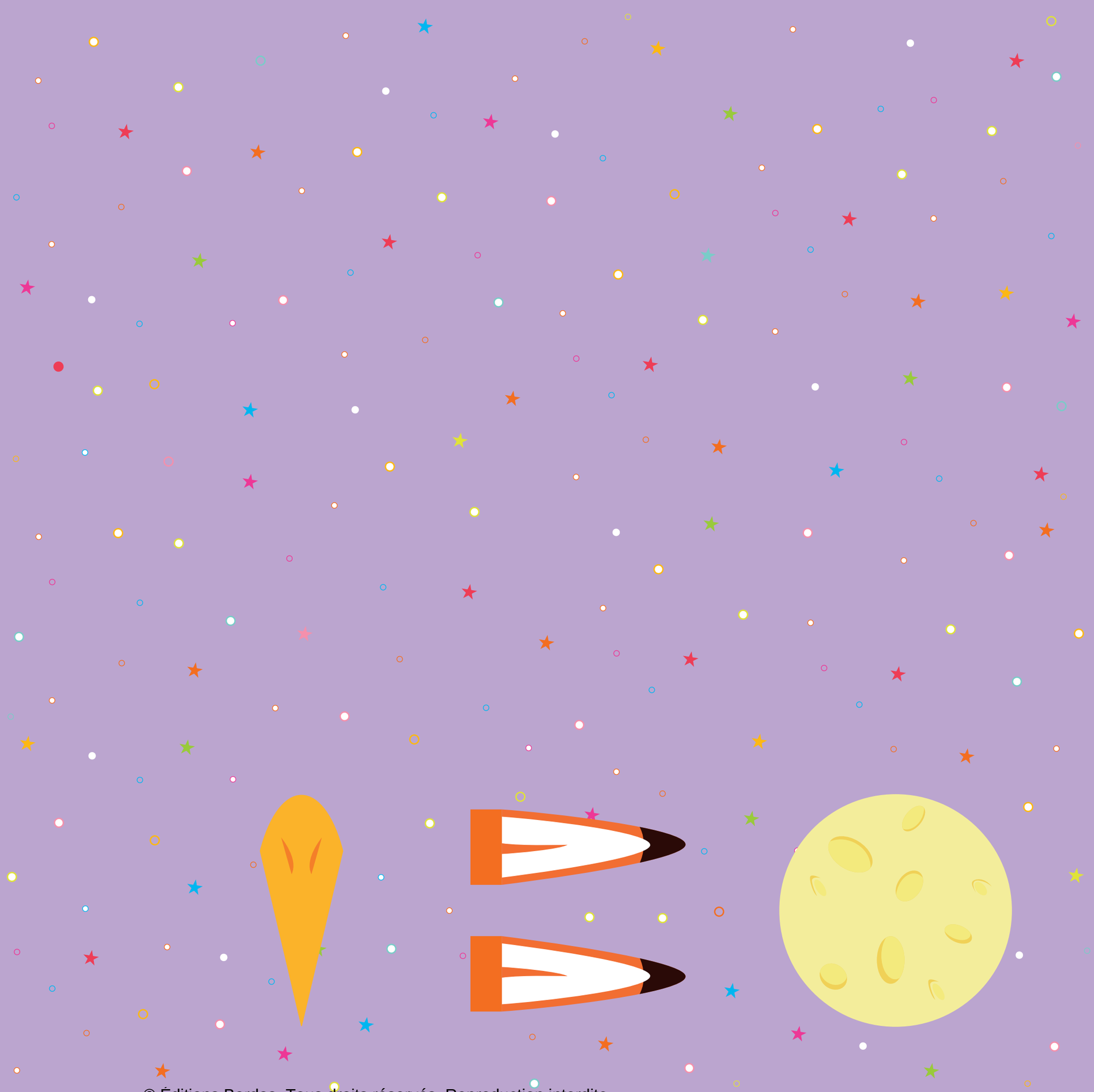

© Éditions Bordas. Tous droits réservés. Reproduction interdite.